

¿ QUÉ ES LA IDENTIDAD DE GÉNERO ?



¿Quién eres?



EL GÉNERO ES NUESTRA PROPIA IDEA O PERCEPCIÓN DE QUIENES SOMOS. NOS IDENTIFICAMOS COMO HOMBRE, MUJER, AMBOS, O ALGUNA OTRA CATEGORÍA NO BINARIA/NORMATIVA.

NO TIENE QUE VER LO QUE EL MUNDO ESPERA DE NOSOTROS POR LOS GENITALES CON LOS QUE NACEMOS.

Tu cuerpo



AL NACER, EL MÉDICO ASIGNA EL "SEXO" COMO HOMBRE O MUJER A PARTIR DE LAS CARACTERÍSTICAS ANATÓMICAS Y DE AHÍ QUE SE TOME EL ROL DE NIÑA O NIÑO, SIN QUE EL NUEVO SER TENGA LA OPORTUNIDAD DE ELEGIR.

Tu expresión

PODEMOS EXPRESAR AL MUNDO NUESTRO GÉNERO A TRAVÉS DE NUESTRA VESTIMENTA, CÓMO USAMOS EL CABELLO, ACTIVIDADES QUE REALIZAMOS, JUEGOS Y COMPORTAMIENTO

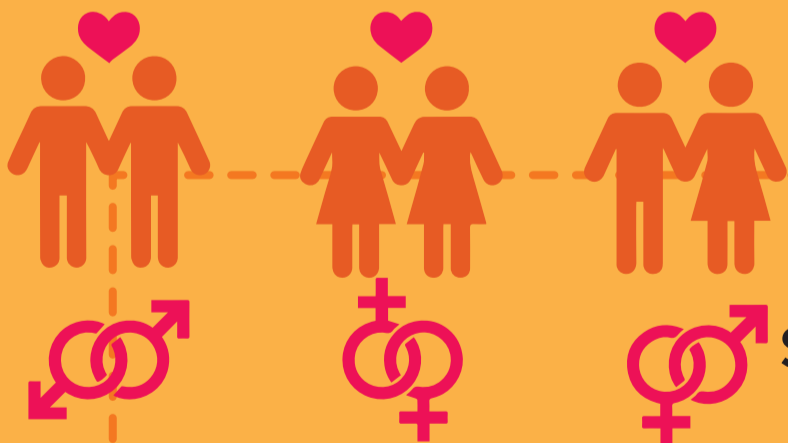

Tus emociones

AL CRECER PODEMOS TENER SENTIMIENTOS Y ATRACCIÓN ROMÁNTICA POR PERSONAS CON IDENTIDADES, ANATOMÍA Y EXPRESIONES DIFERENTES A NOSOTROS.

¡ES A QUIENES AMAMOS!

MODIFICADO DE:
OUR CIRCLE, SUPPORTING LGBT
FORMING-FAMILIES IN BELIZE